

# Hej!

## Nu bygger vi nya gator och ledningar för etapp 2 i stadsdelen Pedagogen Park.

En ny stadsdel håller på att byggas väster om Bifrostgatan. Detaljplanen antogs 2020. Att bygga en ny stadsdel kommer att ta flera år och sker i olika etapper av flera olika byggherrar. Söder och öster om nyvarande byggnad Pedagogen har lednings- och gatuarbeten redan skett och byggherrarna har där börjat bygga husen.

Nu fortsätter arbetet norr om byggnaden Pedagogen. Där kommer vi på tekniska förvaltningen att bygga gator samt vatten- och avloppsledningar mellan september 2021 till december 2022. Vi kommer också bygga en cirkulation i korsningen Bifrostgatan-Lantbruksgatan. Andra ledningsägare kommer samtidigt att bygga till exempel el-, fiber- och fjärrvärmeledningar.

### Då sker arbetet

Vår entreprenör arbetar normalt vardagar klockan 7-19.

Byggherrarnas byggbolag kan ha andra arbetstider och ska själva informera om eventuella störningar.

### Tillfälliga vägar

Alla fastigheter ska nås med bil under arbetet. Dock kommer vi att behöva göra provisoriska vägar för trafik på Stubbåkersgatan och Prästgårdsgatan under vissa tider. Dels en mellan Prästgårdsgatan och Stubbåkersgatan, samt en bredvid Stubbåkersgatan. Följ hänvisningsskyltarna när detta sker.

### Det kan bli bullrigt när vi gräver

När man gräver i marken för att bygga stora vatten- och avloppsledningar skapar det buller och vibrationer. Det är tyvärr oundvikligt men vi gör vad vi kan för att det ska bli så litet som möjligt.

Fastighetsägare som bedöms påverkas av vibrationer och höga ljud har blivit kontaktade för besiktning av fastigheterna och uppsättning av vibrations- och/eller ljudmätare.

### Bifrostgatan stängs av våren 2022

På grund av arbetet med nya ledningar kommer vi behöva stänga av Bifrostgatan mellan Frejagatan och byggnaden Pedagogen under ca 3 månader våren 2022. Du får ny information om alternativa vägar med mera inför att det sker.

### Kom och prata med oss på plats

Kom förbi och ställ dina frågor om våra kommande gatu- och VA-arbeten i området. Vi finns på plats i ett tält vid arbetsområdet nära korsningen Stubbåkersgatan-Rågkornsgatan, se karta på nästa sida.

Du träffar oss där under dessa dagar:

- Måndag 6/9 klockan 16 - 19
- Tisdag 14/9 klockan 16 - 19
- Onsdag 22/9 klockan 16 - 19

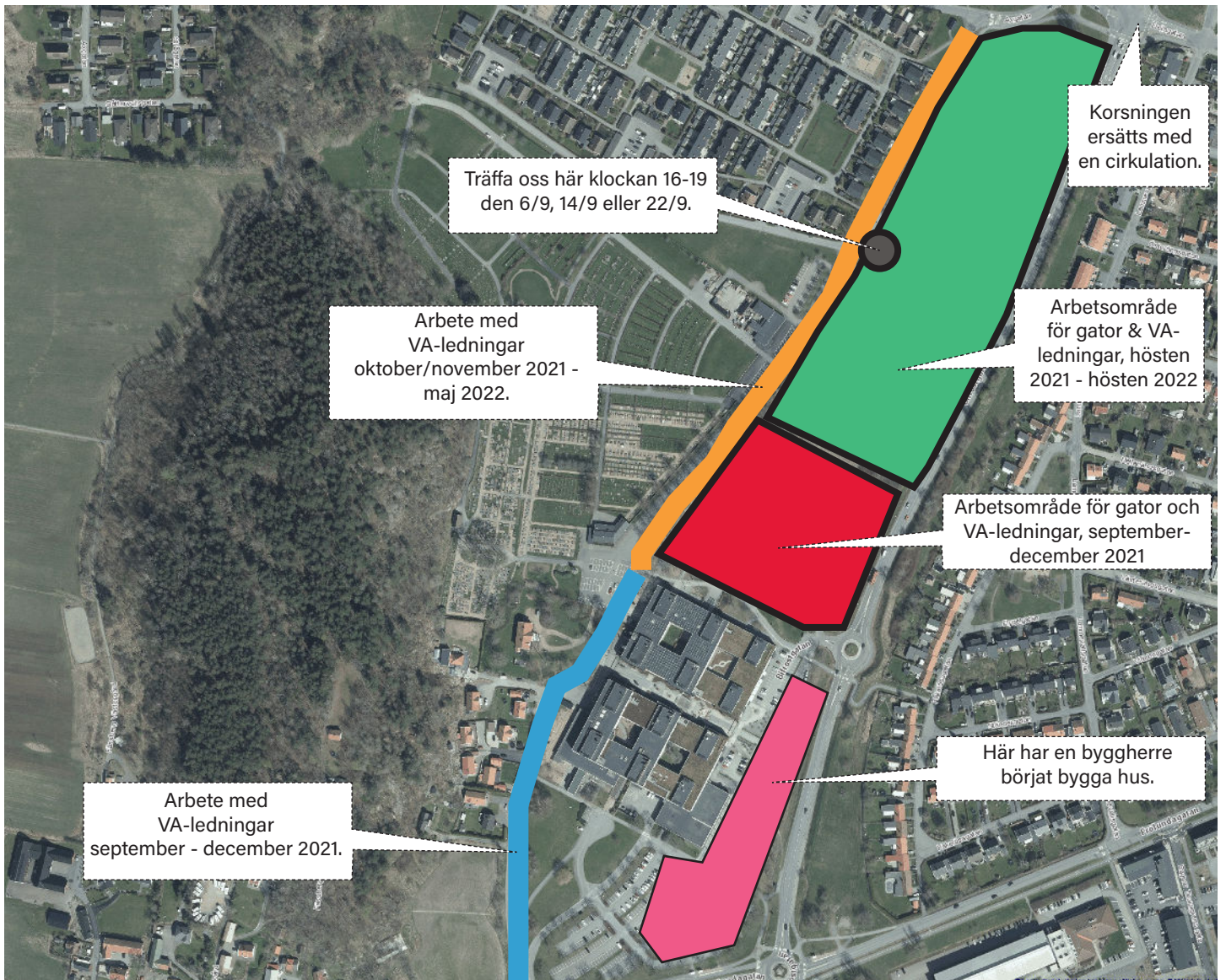

# Mölndal växer

För frågor om de infrastrukturarbeten som staden gör i Pedagogen park hittar du informationen på [molndal.se/vagarbeten](https://molndal.se/vagarbeten) eller scanna QR-koden. Du kan där anmäla dig till en e-postlista om du vill ha löpande information om arbetet.



Du kan också höra av dig till  
Kontaktcenter Mölndal  
031-315 10 00  
[kontakt@molndal.se](mailto:kontakt@molndal.se)

För frågor om husbyggnationer, pålningar och buller i samband med det, intresseanmälan till bostäder med mera hänvisar vi till byggherrarna via [stadsdelenpedagogenpark.se](https://stadsdelenpedagogenpark.se).

